Allergan

лицо ребёнка
благотворительный фонд
www.childface-fund.ru

ВСЕРОССИЙСКИЙ 300-ДНЕВНЫЙ БЛАГОТВОРИТЕЛЬНЫЙ МАРАФОН КОМПАНИИ ALLERGAN

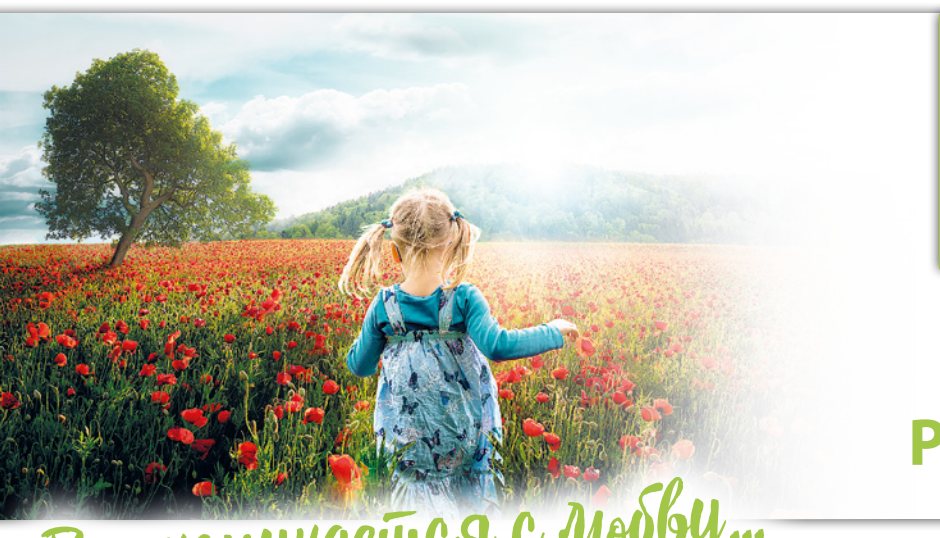

ВЕРНЁМ ДЕТЯМ КРАСОТУ
www.returnbeauty.ru

300 ДНЕЙ РАДИ БУДУЩЕГО

Использованы строки произведения Роберта Рождественского

Все начинается с любви...

Два месяца назад стартовал Благотворительный Марафон компании Allergan «Вернем детям красоту», направленный на оказание помощи детям с заболеваниями челюстно-лицевой области. И уже сегодня можно с уверенностью заявить – проект нашел отклик в Ваших сердцах!

Более 1000 человек приняли участие и помогли Благотворительному Фонду «Лицо ребенка». Свыше 20 клиник эстетической медицины стали участниками Марафона. Благодаря вам уже начато сложное и дорогостоящее лечение детей и среди них – Злата Пугачева с врожденным пороком развития лица и черепа, с которой мы начали наш Марафон.

Мы также продолжаем сбор средств для помощи маленькой Милане с расщелиной губы и неба, скоро девочке предстоит операция, и на ее лечение осталось собрать 120 000 рублей.

История одной жизни возможна благодаря истории одной помощи: АРИНА

ЭСТЕМАРКО
ВАШ НАДЕЖНЫЙ ПАРТНЕР В СФЕРЕ ЭСТЕТИЧЕСКОЙ МЕДИЦИНЫ

Директор компании «Эстемарко» Татьяна ПАРШИНА

Узнав историю девочки Арины, мы единогласно приняли решение взять на себя заботы о ней. Являясь официальным дистрибьютором компании Allergan в России, мы с огромным энтузиазмом откликаемся на все ее инициативы и стараемся быть надежным партнером в мире эстетической медицины. Всероссийский Благотворительный Марафон, начавшийся 1 марта 2018 г., является уникальным проектом не только для эстетического мира, но и для всей России. Проект, в котором люди объединены одной сферой деятельности, едиными ценностями и единым порывом в помощи тем, кому это жизненно необходимо, показывает огромную социальную значимость косметологии.

Арина Ломова живет с родителями в городе Лабинск Краснодарского края, ей всего 10 лет, она ходит в школу. Наверное, у нее есть друзья, но мы с вами понимаем, что заводить новые знакомства девочке совсем непросто, ведь после четырех операций на лице сохранилась остаточная деформация верхней губы и носа. Ребенок прекрасно осознает, что ее внешность настораживает других детей, и они не хотят с ней дружить.

Весь коллектив компании «Эстемарко» счастлив, что может подарить добро и будущее Арине.

Мир эстетической медицины может поделиться красотой с детьми!

Помочь детям можно отправив SMS со словом
ЛИЦО пробел **СУММА ПОЖЕРТВОВАНИЯ***(цифрами**) **на короткий номер 3443**

Оказать поддержку Арине и Милане можно за 1 минуту на сайтах:

WWW.RETURNBEAUTY.RU
WWW.CHILDFACE-FUND.RU

К НАШЕМУ МАРАФОНУ УЖЕ ПРИСОЕДИНИЛИСЬ КЛИНИКИ ЭСТЕТИЧЕСКОЙ МЕДИЦИНЫ ПО ВСЕЙ РОССИИ:

ГрандМед · СитиМед · Лица · Ренессанс · Петровка Бьюти · Клиника В.Н. Комаровой · reforma · Diadem Clinic · Beauty Class Clinic · Ханбик · Excellence · Время Красоты · Артевита · Anti-aging Aesthetic Clinic · A410 · Космос косметология · D&M · Lady Anne · ЭСТЕМАРКО · Линлайн сеть клиник

Юридические лица могут заключить прямой договор с Благотворительным фондом «Лицо ребенка». Шаблон договора можно скачать на сайте www.returnbeauty.ru или обратиться к сотруднику компании Allergan

RU/0058/2018р

* Допустимый размер пожертвования от 100 до 15 000 рублей. Комиссия с абонента 0%.
** В случае, если число будет указано прописью или сообщение будет содержать только текст, суммой пожертвования будет автоматически считаться 100 рублей.